

ANSICHT VON SÜDOSTEN

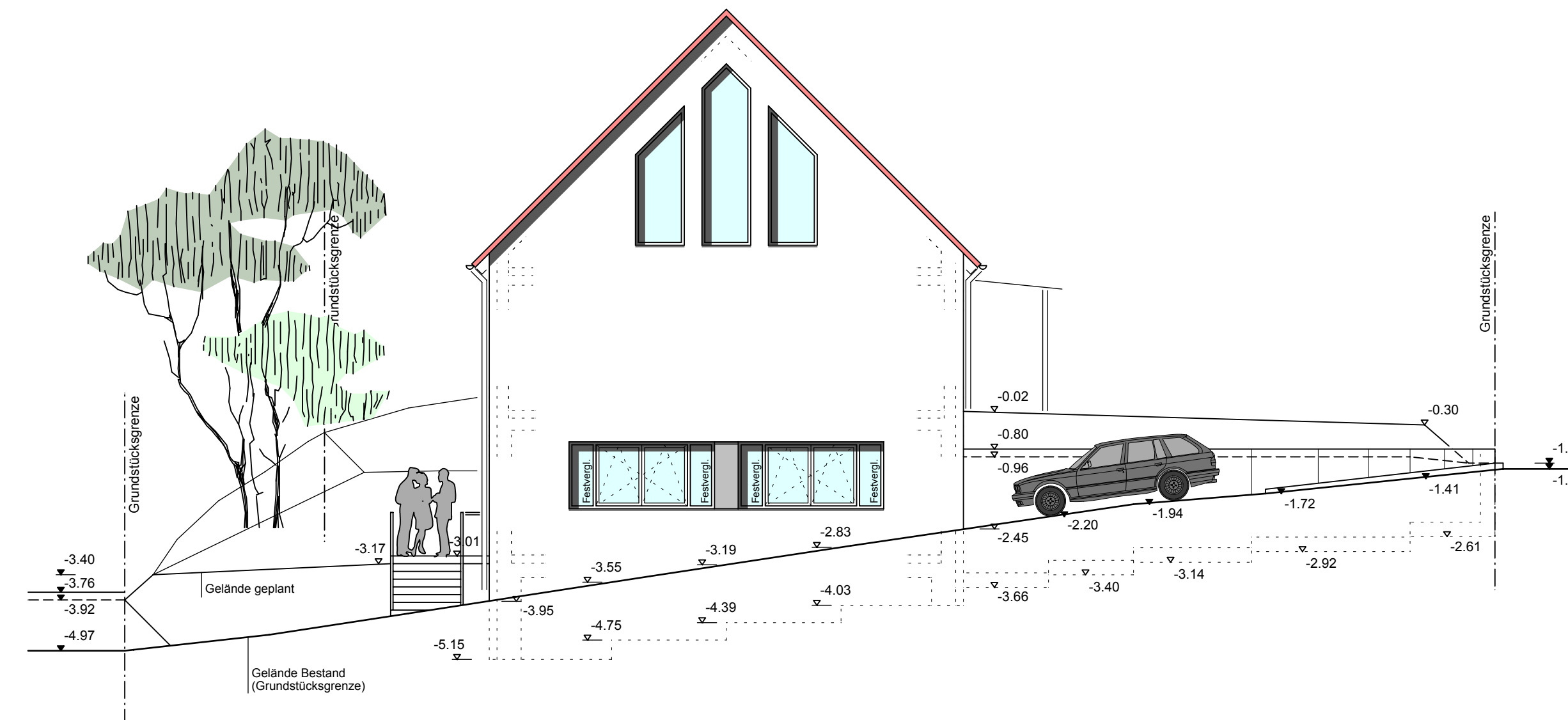

ANSICHT VON NORDOSTEN

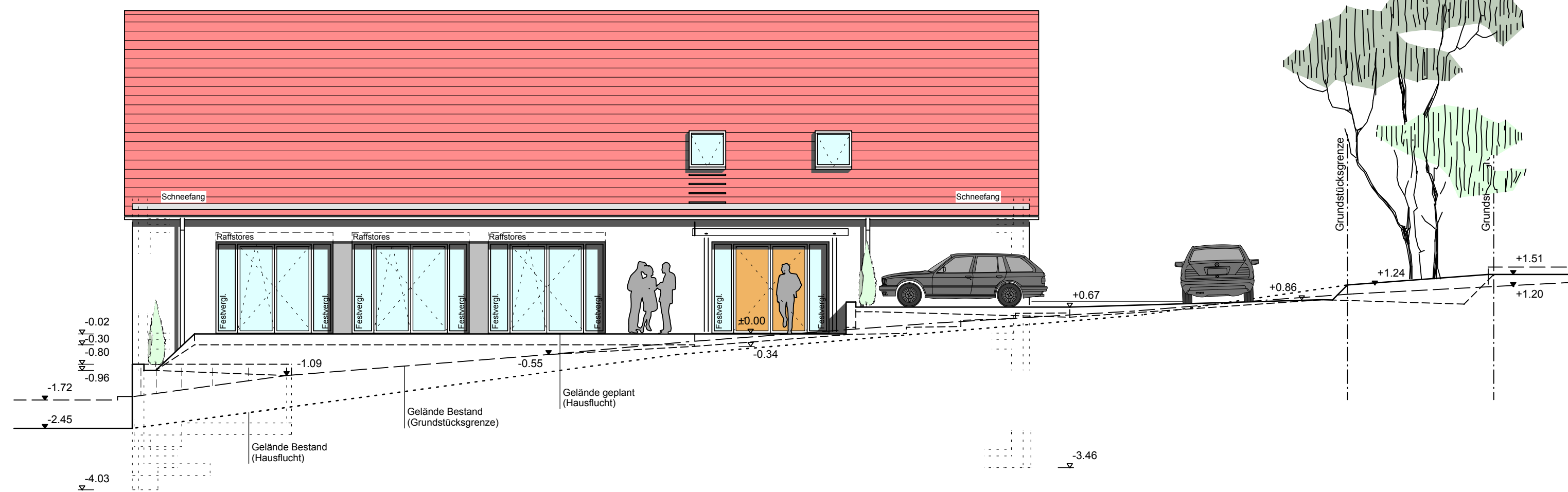

ANSICHT VON NORDWESTEN

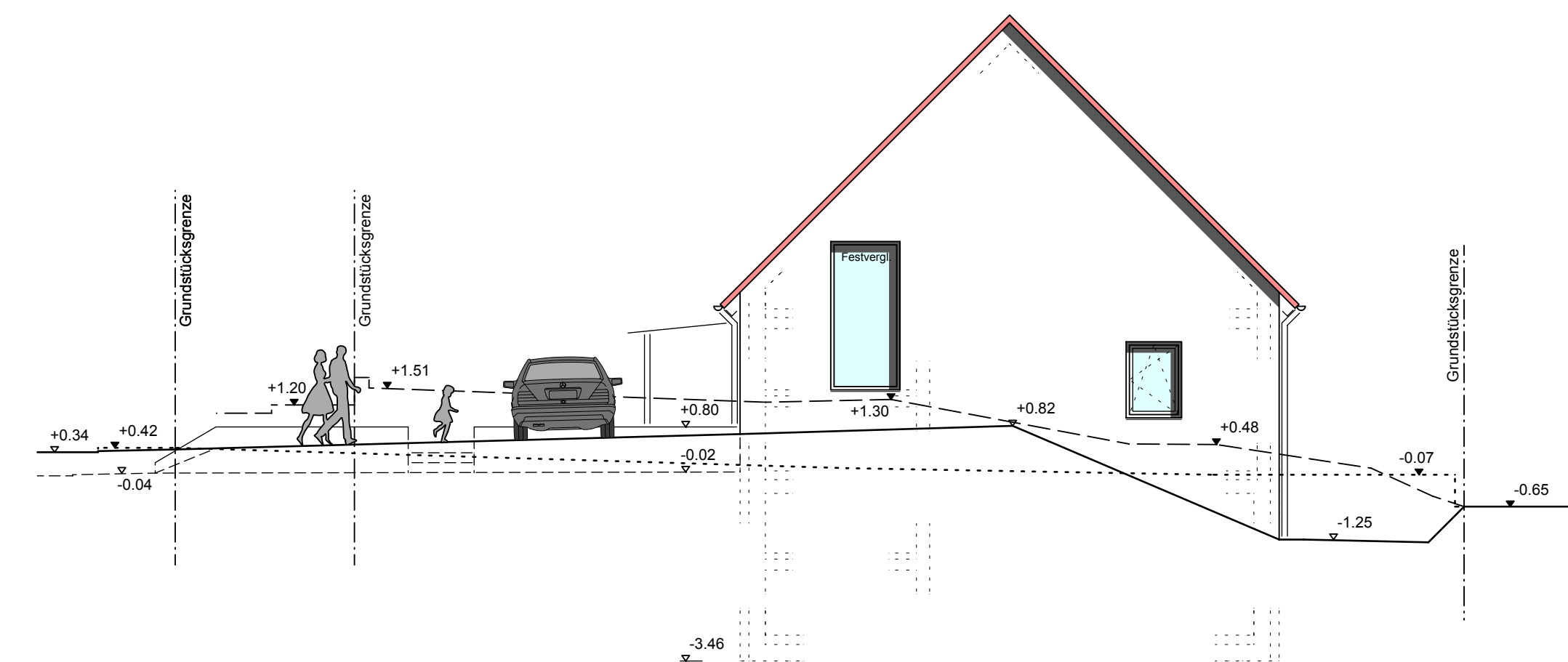

ANSICHT VON SÜDWESTEN

ZEICHENERKLÄRUNG :

| | | |
|-------------------------|-------------------------|---------------------|
| ▼ OK RFB | RFB ROHFUSSBODEN | RH RAUMHOCH |
| ▽ OK FFB | FFB FERTIGFUSSBODEN | E ELEKTRO |
| ▲ UK RD | BR BRÜSTUNG | S SANITÄR |
| OK OBERKANTE | ST STURZ | H HEIZUNG |
| UK UNTERKANTE | RK ROLLADENKASTEN | L LÜFTUNG |
| UZ UNTERZUG | TÜREN: RS - RAUCHSCHUTZ | BK BODENKANAL |
| ÜZ ÜBERZUG | D - DICHTSCHLIESSEND | F1 FUSSBODEN-AUFBAU |
| NA NOTAUSGANG (1. RW) | S - SELBSTSCHLIESSEND | 26,16m² FLÄCHE |
| NAS NOTAUSSTIEG (2. RW) | V - VOLLWANDIG | 35,18m UMFANG |
| BWM BRANDWARNMELDER | N - NICHT ABSCHLIESSBAR | |
| | PS - PANIKVERSCHLUSS | |

| | | | |
|--|-------------------------|--|-------------------|
| | FBD FUSSBODENDURCHBRUCH | | WD WANDDURCHBRUCH |
| | DD DECKENDURCHBRUCH | | WA WANDAUSSPARUNG |
| | FBA FUSSBODENAUSSPARUNG | | WS WANDSCHLITZ |
| | DA DECKENAUSSPARUNG | | |

| | | | |
|--|----------------------------|--|--|
| | STAHLBETON | | |
| | KS - SFK 12 - 1,4 - MG IIa | | |
| | | | |
| | | | |
| | | | |

DIESE ZEICHNUNG IST NUR GÜLTIG IN VERBINDUNG MIT DEN UNTERLAGEN DES STATIKERS UND DER SONDERFACHLEUTE.

SÄMTLICHE MASSE UND HÖHENKOTEN SIND VOR BEGINN DER AUSFÜHRUNGSARBEITEN VOM UNTERNEHMER VERANTWORTLICH ZU PRÜFEN. UNSTIMMIGKEITEN SIND DEM ARCHITECTEN SCHRIFTLICH MITZUTEILEN.

ABWEICHUNGEN VON DEN ANGABEN IN DEN WERK- UND DETAILZEICHNUNGEN ERFORDERN DIE VORHERIGE ZUSTIMMUNG DES ARCHITECTEN.

TECHNISCHE ANGABEN DES LEISTUNGSVERZEICHNISSS SIND ZU BEACHTEN. UNSTIMMIGKEITEN MIT PLANUNTERLAGEN SIND DEM ARCHITECTEN SCHRIFTLICH MITZUTEILEN.

ALLE MASSE SIND ROHBAUMASSE.

TÜRHOHEN UND BRÜSTUNGS Höhen AB FERTIGFUSSBODEN.

VORMAUERUNGEN SIND ERST NACH MONTAGE DER INSTALLATION ZU ERRICHTEN.

Neubau eines Gemeindehauses für die Evang.-Luth. Kirche St. Johannis in Bayreuth, auf Flurnummer 45

Hauk Architektur
Eubener Straße 5
D - 95445 Bayreuth
T: +49 (0)9 21-50 70 89 7-0
F: +49 (0)9 21-50 70 89 7-99
info@hauck-architektur.de
www.hauk-architektur.de

Werkplanung
Ansichten

Bauherr: Evang.-Luth. Gesamt-kirchengemeinde Bayreuth
Kirchplatz 2
95444 Bayreuth
T: +49 (0)921-596-0

H - 1329
Plannummer: WP/A/07b
Maßstab: 1:100
Bayreuth, den 18.03.2016
Gez. V. Scho.

| Index | Änderung | Datum |
|-------|--|------------|
| a | Gründung gem. Statik. Stützmauer / Geländeverlauf. | 14.04.2016 |
| b | Dachziegel in rot. / Ansicht von Nordosten - neue Fenster. | 02.05.2016 |
| | | |
| | | |
| | | |
| | | |
| | | |